

# Handleiding 'Bestelling importeren'

## www.velleman.eu

---

### Algemeen

Met behulp van deze handleiding zal u leren hoe u een bestand in het juiste formaat kan aanmaken en importeren naar uw winkelwagen. U zal merken dat dit zeer weinig moeite vergt en u op die manier veel tijd kan besparen bij ingave van grote bestellingen.

Hieronder staat een voorbeeld waarbij u zelf een import-bestand zal aanmaken en importeren met behulp van Microsoft Office Excel 2003.

### Formaat van een import-bestand

Vooraleer een bestand geïmporteerd kan worden moet het voldoen aan een aantal criteria. De invoervelden moeten gescheiden worden door een komma, een puntkomma of een tab.

Voorbeeld van een tekstbestand geopend in Microsoft Notepad:



Hierboven ziet u twee regels met op elke regel twee velden. Velden worden van elkaar gescheiden door een puntkomma ';'.

In de meeste tekstverwerkers kan je een bestand opslaan in één van deze formaten. Hieronder zullen we als voorbeeld Microsoft Excel gebruiken.

### Verwachte velden en hun betekenis

In de tabel hieronder vindt u een beschrijving van de verschillende velden die kunnen voorkomen in uw import-bestand.

Veld	Beschrijving	Voorbeeld
Product*	Naam van het product. Dit veld mag ook een geldige barcode bevatten of uw eigen referentie indien deze al werd gekoppeld aan ons product.	- K8000 - 5410329080006 - MIJNREF01
Aantal*	Gewenste hoeveelheid	10
Referentie	Uw eigen productreferentie die zal worden gekoppeld aan ons product.	MIJNREF01
Opmerking	Vrije opmerking voor deze orderlijn	Dringend

Levering	Gewenste leverdatum (DD-MM-YY)	25/11/09
----------	--------------------------------	----------

\*Verplicht veld

De volgorde van de velden mag vrij gekozen worden, zolang deze volgorde consistent is bij elke regel. Enkel de velden '*Product*' en '*Aantal*' zijn verplicht.

### **Scheidingsteken**

Het gebruikte scheidingsteken moet een komma, puntkomma of tab zijn.

## Voorbeeld

Hieronder zullen we een praktisch voorbeeld uitwerken waarbij we een import-bestand aanmaken met behulp van Microsoft Office Excel 2003. Daarna zullen we dit bestand importeren naar uw winkelwagen.

### Een import-bestand aanmaken

We zullen nu een import-bestand in CSV-formaat (comma-separated) aanmaken met behulp van Microsoft Office Excel. Start hiervoor Microsoft Office Excel 2003 met een lege pagina.

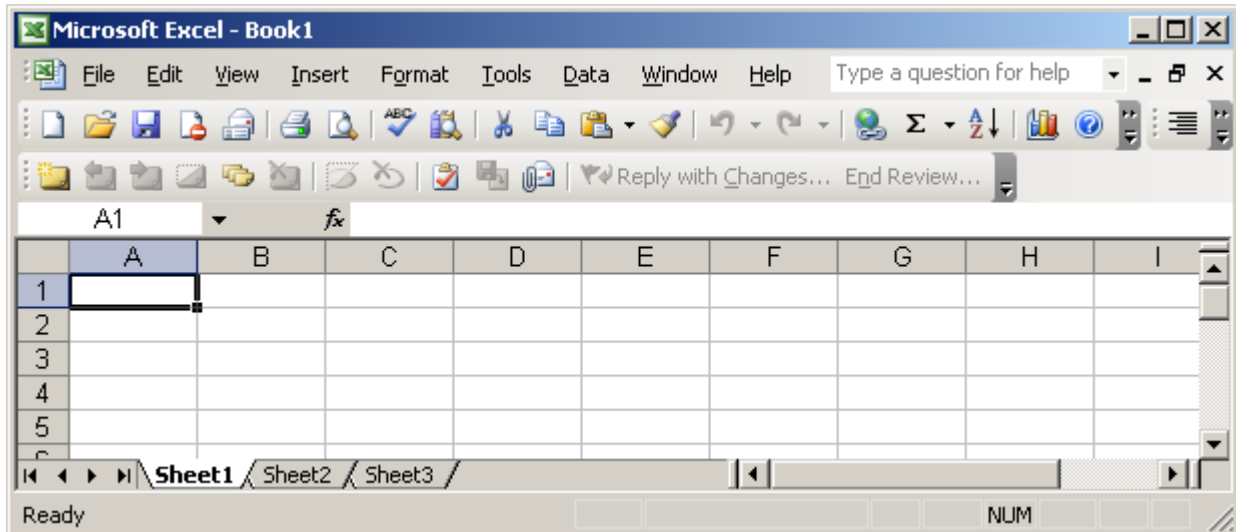

Vervolgens zullen we een aantal orderlijnen toevoegen aan dit bestand. We doen dit door in kolom A de productnaam in te vullen en in kolom B de gewenste hoeveelheid. Doe dit zodat u het volgende resultaat verkrijgt:

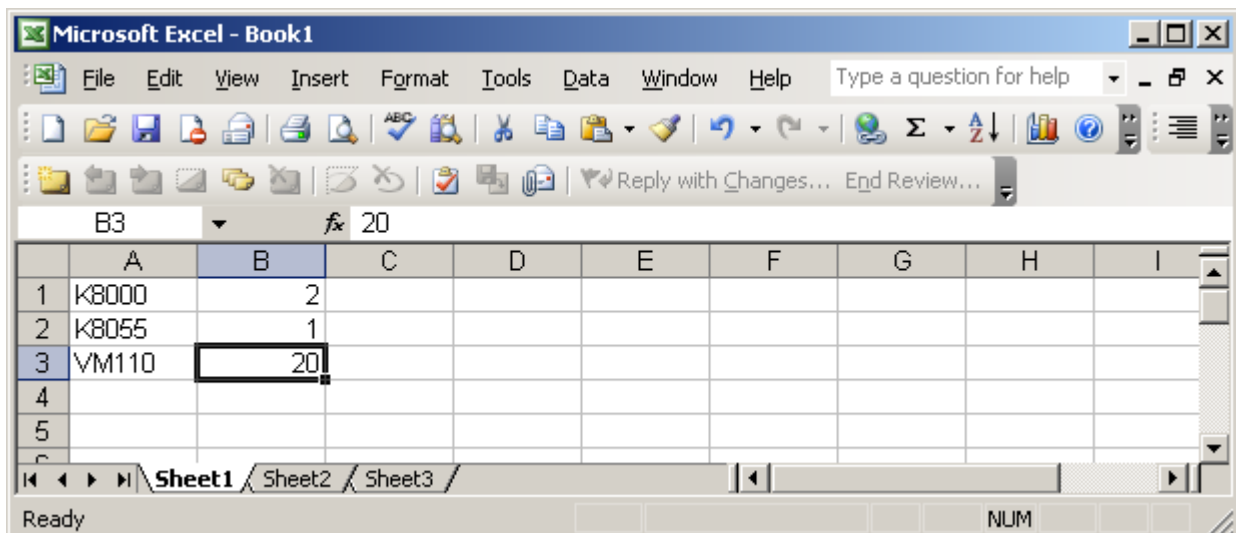

Afbeelding 2: Voeg uw orderlijnen toe

## Opslaan in CSV-formaat

Met het vorige voorbeeld hebben we een simpel bestand aangemaakt in Microsoft Office Excel met daarin drie orderlijnen. Nu dienen we enkel nog dit bestand op te slaan in het gewenste formaat. Ga hiervoor naar *Bestand* -> *Opslaan als...* in het menu.

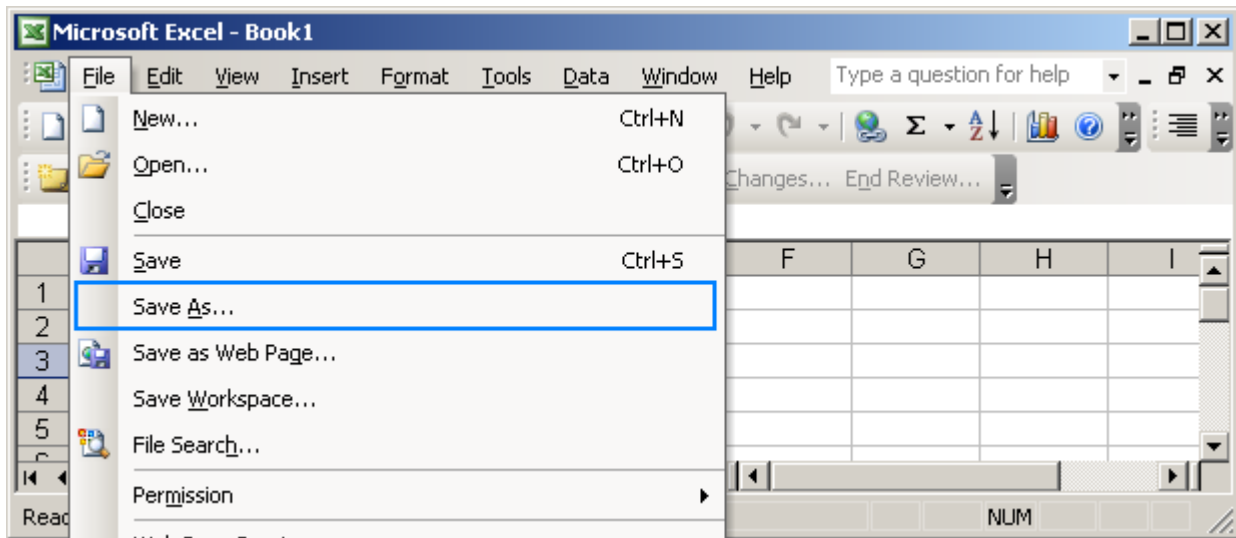

Kies als bestandsnaam bijvoorbeeld '**MijnOrder**' en als bestandstype '**CSV (Comma delimited)**'. Dit laatste zorgt ervoor dat uw bestand zal opgeslaan worden als een tekstbestand in CSV-formaat.

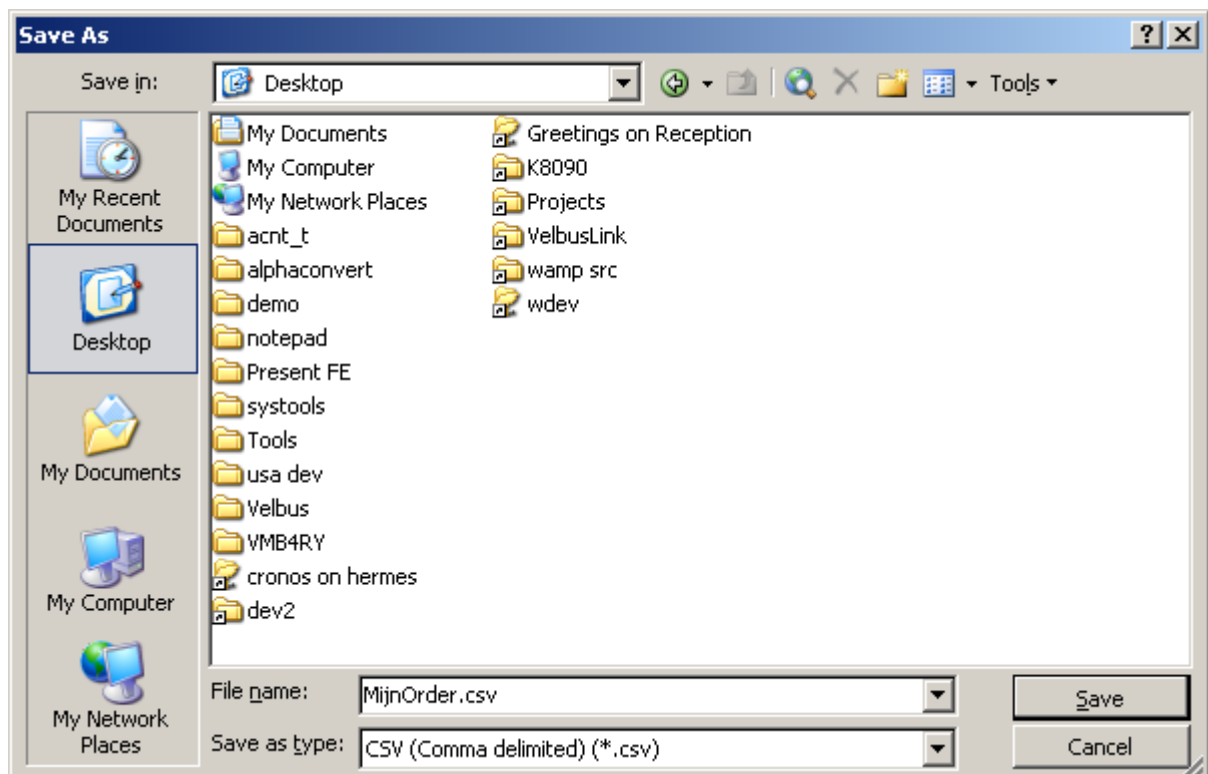

Klik op **OK**. Indien u gevraagd wordt of u het actieve blad wilt opslaan, klik dan **OK**. Krijgt u nog een dialoogvenster met de vraag om het bestandsformaat te behouden, klik dan op **Ja**.

## Bestelling importeren

Nu gaan we dit bestand importeren naar uw winkelwagen.

Ga hiervoor naar de import-pagina door de klikken op '*Bestelling importeren*' in de verdeler zone.

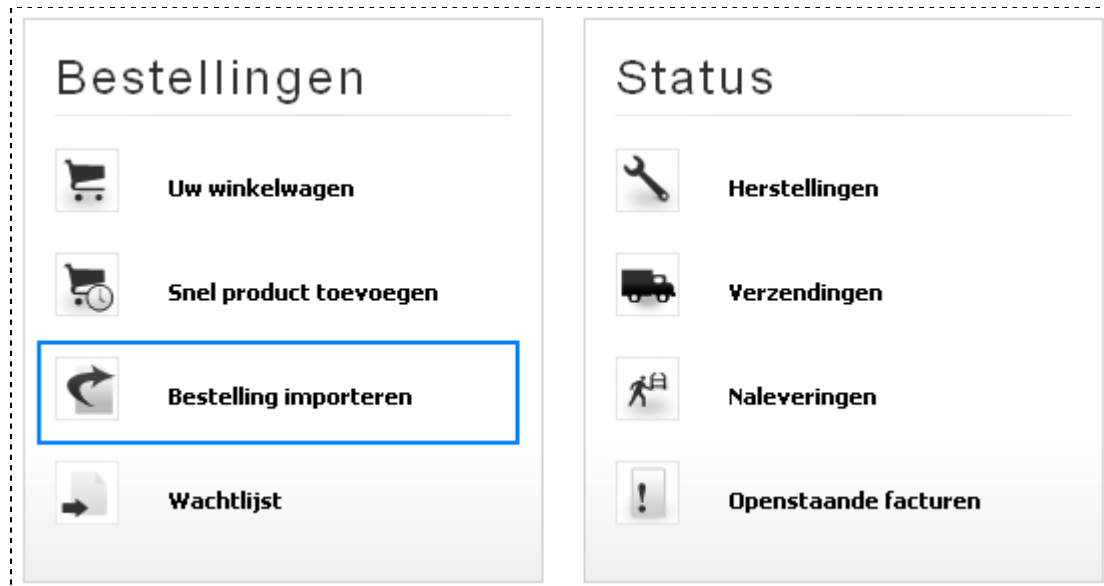

## Opties bij importeren

### Bestelling importeren

Scheidingsteken:

LBL\_SKIP\_FIRST\_IMPORT\_COLUMN

Veld	Kolnr.	Voorbeeld
Product*	<input type="text" value="1"/>	<i>VM110 of MYREF001 of 5410329418243</i>
Aantal*	<input type="text" value="2"/>	<i>10</i>
Uw referentie	<input type="text" value="3"/> <input checked="" type="checkbox"/>	<i>MYNEWREF</i>
Opmerking	<input type="text" value="4"/> <input checked="" type="checkbox"/>	<i>Hier kan u een opmerking meegeven.</i>
Levering	<input type="text" value="5"/> <input checked="" type="checkbox"/>	<i>19-11-09</i>

Bestand:

Velden met een asterisk (\*) zijn verplicht

Na het klikken op de link 'Bestelling importeren' wordt u doorgestuurd naar de import-pagina. Hier wordt u naar meer informatie gevraagd over het formaat van uw import-bestand. Pas deze opties aan volgens het formaat van uw import-bestand.

Vergeet niet uw **scheidingsteken** aan te passen afhankelijk van wat u gebruikt in uw bestand. Voor een bestand gemaakt in Microsoft Excel zoals in ons voorbeeld, selecteer het puntkomma ';':

U kunt ook aangeven of uw bestand kolomtitels bevat of niet. In ons voorbeeld is dit niet het geval, zodat de dus niets aanvinken.

Indien u geen gebruik maakt van de **optionele kolommen** ('Uw referentie', 'Opmerking' of 'Levering'), **verwijder dan het vinkje** naast het aantal. U hoeft de kolomnummers niet te verwijderen.

Gebruikt u een andere volgorde van velden dan opgegeven, geef dan het juiste **kolomnummer** op voor elk veld. Kolomnummer 1 komt overeen met kolom A in Microsoft Excel, Kolomnummer 2 met kolom B, enzoverder.

Klik vervolgens op **Browse** en selecteer het bestand dat u wil importeren.

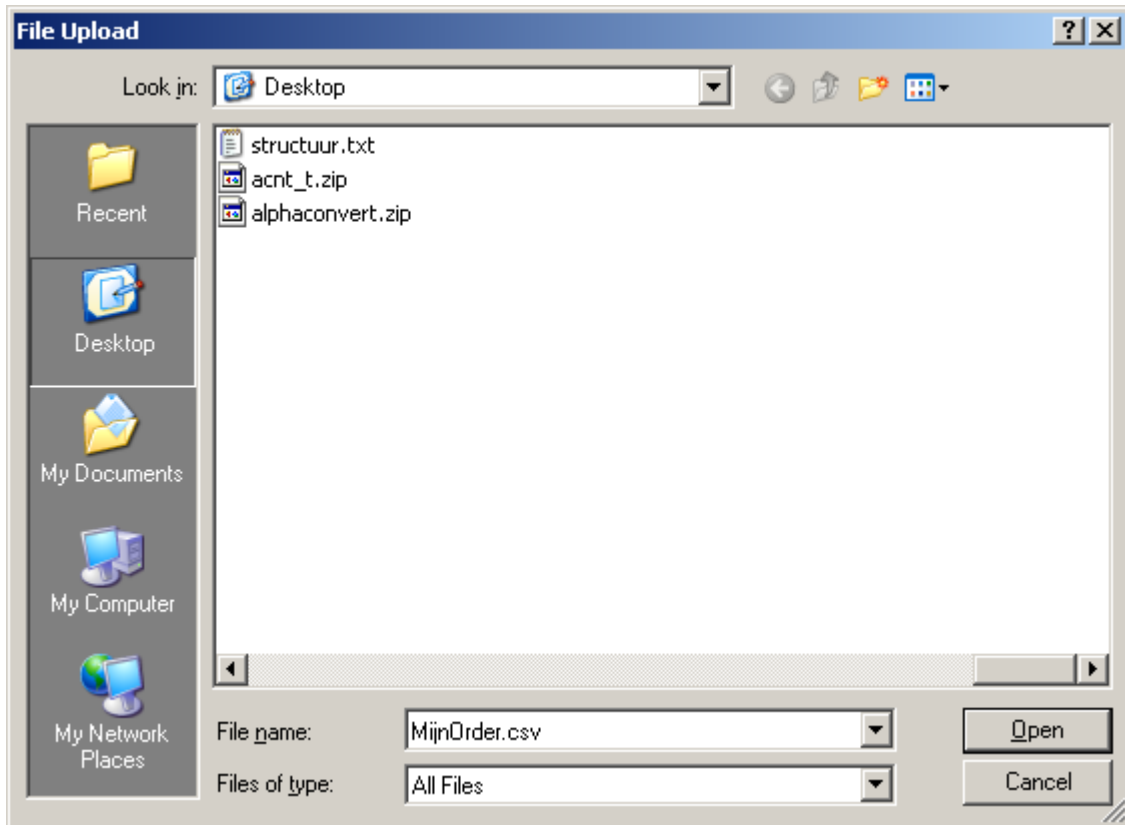

Klik op **Open** om het bestand te selecteren. Klik daarna op de knop **Importeren** om het importeren te starten.

## Overzicht na importeren

### Snel product toevoegen

---

#### Bestelling importeren

 Het is zeer eenvoudig om orders te importeren vanuit een externe gegevensbron. Tijdens de importbewerking kunt u kiezen welke velden u wilt inlezen. Spaar tijd uit door een bestelling te plaatsen via onze import wizard, het is snel en efficiënt.

[Wizard importeren...](#)

Product*	Aantal*	Uw referentie	Opmerking	Levering	
NETBP55	3			18-11-09	
VTQTT10	1			18-11-09	
WTWCS1X2	10			18-11-09	
VTBAL7	2			18-11-09	
VDLCL	1			18-11-09	
NETBP45	3			18-11-09	
NETBP5	3			18-11-09	
PCHDE1	1			18-11-09	
MICWCS	1			18-11-09	

[+ Regel toevoegen](#)

[Help](#)

Na het importeren komt u op de pagina 'Snel toevoegen' terecht waar u een overzicht krijgt van alle orderlijnen die werden gevonden in uw import-bestand. De import dient dus met andere woorden als een geautomatiseerde ingave op de pagina 'Snel toevoegen'.

U kan nog eventuele wijzigingen aanbrengeen mocht dit nodig zijn. Als u zeker bent dat alles correct is klikt u op de knop '**In winkelwagen**' om uw geïmporteerde orderlijnen toe te voegen aan uw winkelwagen.

Na verwerking krijgt u zoals gewoonlijk een overzicht van het aantal succesvol toegevoegde lijnen en eventuele foutmeldingen of waarschuwingen. Lijnen die fouten bevatten blijven gewoon staan, u kan deze dus eventueel corrigeren en opnieuw laten verwerken door ze opnieuw toe te voegen aan de winkelwagen.

Product*	Aantal*	Uw referentie	Opmerking	Levering	
NETBP55	3			18-11-09	
NETBP45	3			18-11-09	
NETBP5	3			18-11-09	

[+ Regel toevoegen](#)

**6 orderlijn(en) zijn met succes toegevoegd** [Help](#)

**Fout(en):**

- Fout op lijn 1: Dit product kan of mag niet worden verkocht in uw land.
- Fout op lijn 2: Dit product kan of mag niet worden verkocht in uw land.
- Fout op lijn 3: Dit product kan of mag niet worden verkocht in uw land.